

TIL LEIE

6 STK. 3-ROMS LEILIGHETER I HAUGEVEIEN 9 A - F, 1738 BORGENHAUGEN.



Leilighetene har beliggenhet ca. 4 km fra Sarpsborg sentrum, i et etablert boligområde. Gangavstand til barne- og ungdomsskole og barnehage. Buss-stopp i nærheten. Leilighetene består av: Hall, kjøkken/stue, to soverom og bad. Utgang til balkong/uteplass. Utv. bod på ca. 5 kvm. Parkering på gårdsplass.

P-rom: ca. 60 kvm.

Haugeveien 9 A - F er oppført i 2002. Leilighetene er holdt i lyse farger. Elektrisk oppvarming.

Leilighetene er umøblert. Ingen hvitevarer. Kabel-tv.



LEDIG FRA: Beregnet innflyttingsklare i løpet av januar 2018

HUSLEIE PR. MND: KR. 8.200,- u/strøm

DEPOSITUM (3 MND.): KR. 24.600,-

FELLESVISNING VIL BLI ANNONSERT PÅ VÅR HJEMMESIDE/SENDT REGISTRERTE INTERESSETER.

For spørsmål: Tlf.69 13 10 06 el. 69 13 10 00

Søknad sendes: sobbl@sobbl.no el. Sarpsborg og Omegns BBL, PB. 335, 1702 Sarpsborg.

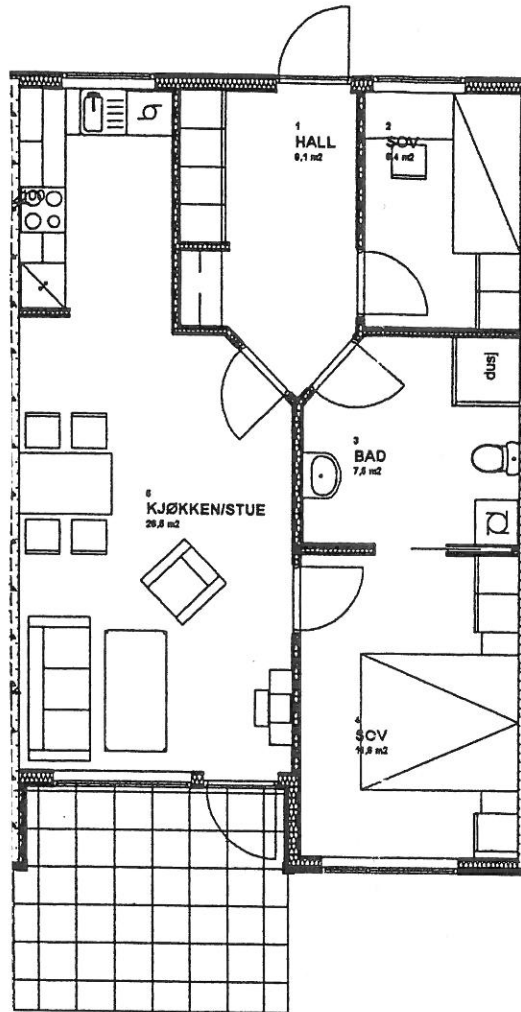

Plantegning leil. - Haugeveien 9

**SØKNADSSKJEMA FOR LEIE AV
HAUGEVEIEN 9 A - F, 1738 BORGENGHAUGEN.**

NAVN:.....

FØDSELSNR. (11 siffer):.....

ADRESSE:.....

TLF. :..... MOB:.....TLF. ARB.....

E-POST ADRESSE:.....

YRKE:.....

ARBEIDSGIVER:.....

BRUTTO INNTEKT:

ANTALL **VOKSENE** I HUSSTANDEN:.....**BARN:**

DYR: (Hvis hund, oppgi hvilken rase).

.....

VIKTIG ! Oppgi referanser om tidligere boforhold:

REFERANSE 1:TLF.

ADRESSE:

REFERANSE 2:TLF.

ADRESSE:

JEG ØNSKER HELST LEILIGHET (i prioritert rekkefølge):

1.

2.

3.

4.

5.

6.

Hvis jeg ikke får tildelt leilighet i denne omgang, ønsker jeg å bli kontaktet når det blir ledig leilighet for utleie, i følgende område/antall rom:

- ØNSKET LEILIGHET:**
- Alt av interesse
 - Sarpsborg sentrum
 - Navestad

- ØNSKET ANTALL ROM:**
- 2 ROM + KJ.**
 - 3 ROM + KJ.**
 - 4 ROM + KJ.**

ØNSKET INNFLYTTINGSPERIODE:

.....

DEPOSITUM VIL ORDNES PÅ FØLGENDE MÅTE (Bank/garanti):

.....

.....

ANNEN INFORMASJON:

.....

.....

.....

.....

Sted: Dato: / -

Søkerens underskrift

Utfylt skjema sendes til: Sarpsborg og Omegns Boligbyggelag, Postboks 335,
1702 Sarpsborg eller pr. e-post til: sobbl@sobbl.no
Besøksadresse: St. Marie gate 112, 1725 Sarpsborg.
Tlf.: 69 13 10 00
Fax.: 69 15 01 01